



Escuela Preparatoria Ernest Righetti

Información de inscripción para estudiantes de primer año entrante

Escuela Preparatoria Ernest Righetti		
Clase de 2026-Fechas de presentación de clases		
Escuela	Fecha	Día
Arellanes Jr. High	Jan. 25, 2022	Martes
Fesler Jr. High	Jan. 26, 2022	Miercoles
Blochman	Jan. 31, 2022	Lunes
Lakeview Jr. High	Jan. 31, 2022	Lunes
Kermit McKenzie Jr. High	Feb. 1, 2022	Martes
Orcutt Jr. High	Feb. 2, 2022	Miercoles
Olga Reed	Feb. 4, 2022	Viernes

Proceso de inscripción:

1. Los estudiantes asisten a presentaciones del salón de octavo grado.
2. Complete la [inscripción en línea](#) (a más tardar el 15 de febrero).
3. Complete el [formulario de inscripción al curso en línea](#). (Consulte [la hoja de trabajo del curso de primer año como referencia](#)).
4. Reciba el correo electrónico de confirmación de inscripción de la Oficina de Registros cuando se haya procesado la inscripción en línea.
5. Reciba una carta en junio confirmando la ubicación de la clase principal y las solicitudes de cursos electivos.
Reciba llamadas telefónicas y / o correos electrónicos en agosto con información sobre cuándo estarán disponibles los horarios de clases para ver en Aeries.

Inscripción en línea: Los requisitos de inscripción se describen en la lista de verificación adjunta. Por favor, espere de 20 a 30 minutos y tenga a mano la información de contacto de emergencia para completar el [formulario de inscripción](#) en línea. Se le pedirá que cargue los documentos de respaldo en ese momento. Si no puede completar el formulario de inscripción en línea, comuníquese con nuestro enlace comunitario, Patty Lopez, al (805) 937-2051 ext. 2751.

Formulario de inscripción al curso en línea: Tan pronto como se haya enviado la Inscripción en línea, COMPLETE EL FORMULARIO DE INSCRIPCIÓN AL CURSO EN LÍNEA. LOS CURSOS OPTATIVOS SE ASIGNAN SOBRE LA BASE DE PRIMER LLEGADO, PRIMER SERVIDO. Revise [la hoja de trabajo del curso de primer año](#) (adjunta) antes de completar el formulario en línea.

Orientación para estudiantes de primer año: Reserve [la fecha para la Orientación para estudiantes de primer año la semana antes de que comiencen las clases](#) (fecha por ser determinada). Los estudiantes asistirán a un mitin, recogerán su horario, tomarán fotografías de la escuela, recibirán su identificación escolar, recorrerán el campus y asistirán a una sesión de preguntas frecuentes. Este es el momento para que los estudiantes revisen su horario antes de que comience la escuela.

Para obtener más información sobre la inscripción, visite nuestro sitio web de asesoramiento en www.righetticounseling.com.

¿Preguntas? Favor de contactar Patricia Lopez Barriga al pbarriga@smjuhsd.org o 805-937-2051 x2751.

ESCUELA PREPARATORIA RIGHETTI

LISTA DE VERIFICACION PARA INSCRIPCION

Completar la inscripción en línea en www.righetticounseling.com

Información sobre el estudiante, incluyendo datos demográficos, contactos de emergencia e información de salud durante el proceso de inscripción en línea.

Se le pedirá que cargue los documentos de respaldo (y los documentos legales, si corresponde) durante el proceso de inscripción en línea. Prepare copias electrónicas.

Documentos de respaldo

COPIA DE ACTA DE NACIMIENTO (certificado del condado o del Estado, no del hospital)

COPIA DE DOS FRACTURAS DE SERVICIOS PUBLICOS RECIENTS (gas, agua, electricidad) con el nombre de los padres y dirección. Si no tiene facturas de servicios públicos a su nombre, el propietario deberá completar una DECLARACION JURADA y proporcionar una factura de servicios públicos reciente.

COPIA COMPLETA DE REGISTROS DE VACUNAS (Por favor Tenga en cuenta: El estudiante **NO** recibirá su horario o comenzará la escuela hasta que el registro de vacunas esté completo y se halla sometido.

COPIA DE TRANSCRIPCION DE CALIFICACIONES Y/O RETIRO (no aplica a los estudiantes que ingresen al noveno grado)

Documentos Legales (si aplican)

DCUMENTOS DE CUSTODIA – Para mostrar la custodia legal y física del estudiante, ambos padres tendrán igual acceso al estudiante a menos que se proporcionen documentos judiciales

DOCUMENTOS DE TUTELA LEGAL Y/O FORMAS DEL CUIDADOR – Se requieren si no son los padres biológicos quienes están registrando al estudiante.

DOCUMENTOS LEGALES DE CAMBIO DE NOMBRE - El nombre que figura en el certificado de nacimiento se utilizara a menos que se proporcionen documentos legales del cambio de nombre.

Recibir correo electrónico con la confirmación de parte de la oficina de registros.

Recibirá una confirmación por correo electrónico una vez que la Oficina de Registros haya procesado el formulario de inscripción en línea.

LA INSCRIPCION NO ESTÁ COMPLETA HASTA QUE HAYA ENVIADO LOS DOCUMENTOS DE APOYO Y RECIBIDO UN CORREO ELECTRÓNICO DE CONFIRMACIÓN.

¿PREGUNTAS?

Registradora, Vanessa Guerrero • 805-937-2051 extensión 2725 • vquerrero@righetti.us o

Secretaria de orientación: Fela Gutierrez • 805-937-2051 extensión 2742 • fgutierrez@righetti.us

Visite a www.righetticounseling.com para más información sobre inscripción

Warriors In The Know

People to Know

Counselors		
Mrs. Consorti (A-Ca)	x2740	econsorti@smjuhsd.org
Mrs. Utterback (Ce-F)	x2738	jutterback@smjuhsd.org
Mrs. Hernandez (G-I)	x2735	nhernandez@smjuhsd.org
Mrs. De Leija (J-Mc)	x2744	ndeleija@smjuhsd.org
Mr. Blanco (Me-Q)	x2734	eblanco@smjuhsd.org
Ms. Dias (R-Sh)	x2737	tdias@smjuhsd.org
Mrs. Diaz (Si-Z)	X2741	sdiaz@smjuhsd.org
Mr. Reyes		rreyes@smjuhsd.org
Guidance Technicians		
Ms. Rocco (M-Z)	x2728	rrocco@smjuhsd.org
Mrs. Watson (A-L)	x2726	dwatson@smjuhsd.org
Registrar		
Ms. Guerrero	x2725	vguerrero@smjuhsd.org

*Subject to change

Places to Know

Righetti High School

941 E. Foster Road, Santa Maria, 93455
(805) 937-2051 • Fax (805) 937-2041

Attendance Office – Clear absences, check students out of school. Open 7:00-3:30, x2739.

Business Office – All student purchases (dance tickets, fines, etc.), ID card replacement. Open 7:45-3:30, x2716.

College & Career Center – College information, work permits, scholarship information, EAOP. Open 7:00-3:30, x2736.

Counseling & Guidance Office – Academic, social/emotional & career counseling, schedule inquiries, transcript requests, update contact information. Open 7:00-4:00, x2742 (school counselors available 7:30-3:00)

Library – Textbook & tablet check out and return, computer lab. Open 7:30-4:00, x2250

Security Office (room 211) – Lost and found, campus security, discipline. Open 7:30-4:00, x2704.

Things to Know – FAQ's

Where is the best place to find campus information?

Counseling Department website:
www.righetticounseling.com

Ernest Righetti High School website:
www.righetti.us

How do I know which courses my student will be taking?

Core class placement is based on teacher recommendation, placement testing and intervention needs. You will receive a letter with your student's core classes.

When will schedules be available?

Schedules will be available for pick up at Freshmen Orientation in August and posted on Aeries.

When is Freshmen Orientation?

Freshmen Orientation will be held the week before school starts in August. You will receive a phone call, and a message from Parent Square this spring with the exact date, please plan vacations accordingly. This is a student-only event. Students will pick up their schedule, take school pictures, receive their school ID, take a campus tour and much more!

Does my student need PE clothes?

Yes. Students may purchase PE clothes from school or bring a plain grey t-shirt or sweatshirt with plain black shorts or sweatpants from home. PE clothes are available for purchase online prior to the beginning of school ONLY.

What kind of lunch program do you offer?



Breakfast and lunch are served daily in our cafeteria and from food carts located in the quad. Parents are encouraged to

complete the Annual Free & Reduced Lunch form available online through our website. Applications are also available on campus.

What transportation options are available for my student?

Residential addresses located outside a three-mile radius of Righetti High School are eligible for bus transportation. The District Transportation Department will mail a letter to eligible families regarding bus schedules just before school begins. Student must present school ID to board bus.

How can I check my student's progress in class?

Parents can check their student's progress, assignments and attendance through the Aeries Parent Portal. An email is sent with log in information as soon as your email is entered into our system during registration. If you do not receive log in information, please contact the Counseling & Guidance Office for assistance.

Aeries sis

How do I excuse my student's absence?

- Written note, email (erhs-attendance@smjuhsd.org) or phone (x2745 or x2739.)
- All methods must include student's first name, last name, grade, ID number, date & reason for absence, parent/guardian name & relationship to student and phone number where parent/guardian can be reached.
- After two days all unexcused absences become cuts per California Ed. Code.

How does my student apply for AVID?

AVID (Advancement Via Individual Determination) applications are available online. The link is posted on our website or visit <https://forms.gle/z3zCm1muoj29hdDC6>.



Class of 2026 Incoming Placement Testing

- Reading and math placement tests are **required** for ALL incoming students.
- Sign up for testing after you complete your registration:
- Three testing dates available: 2/26/2022, 3/5/2022, 3/12/2022
- Three start times available: 8:30 am, 10:30 am, 12:30 pm
- SIGN UP AT THIS LINK: <https://bit.ly/ERHS2026TESTING>
- Questions? Email cpetty@smjuhsd.org or call 805-619-8186



Prueba de colocación entrante de la clase de 2026

- Se requieren pruebas de ubicación de lectura y matemáticas para TODOS los estudiantes entrantes.
- Regístrese para la prueba después de completar su registro.
- Tres fechas de prueba disponibles: 2/26/2022, 3/5/2022, 3/12/2022
- Tres horas de inicio disponibles: 8:30 am, 10:30 am, 12:30 pm
- REGÍSTRATE EN ESTE ENLACE: <https://bit.ly/ERHS2026TESTING>
- ¿Preguntas? Correo electrónico cpetty@smjuhsd.org o llamar 805-619-8186

Ernest Righetti High School
Warrior Athletics

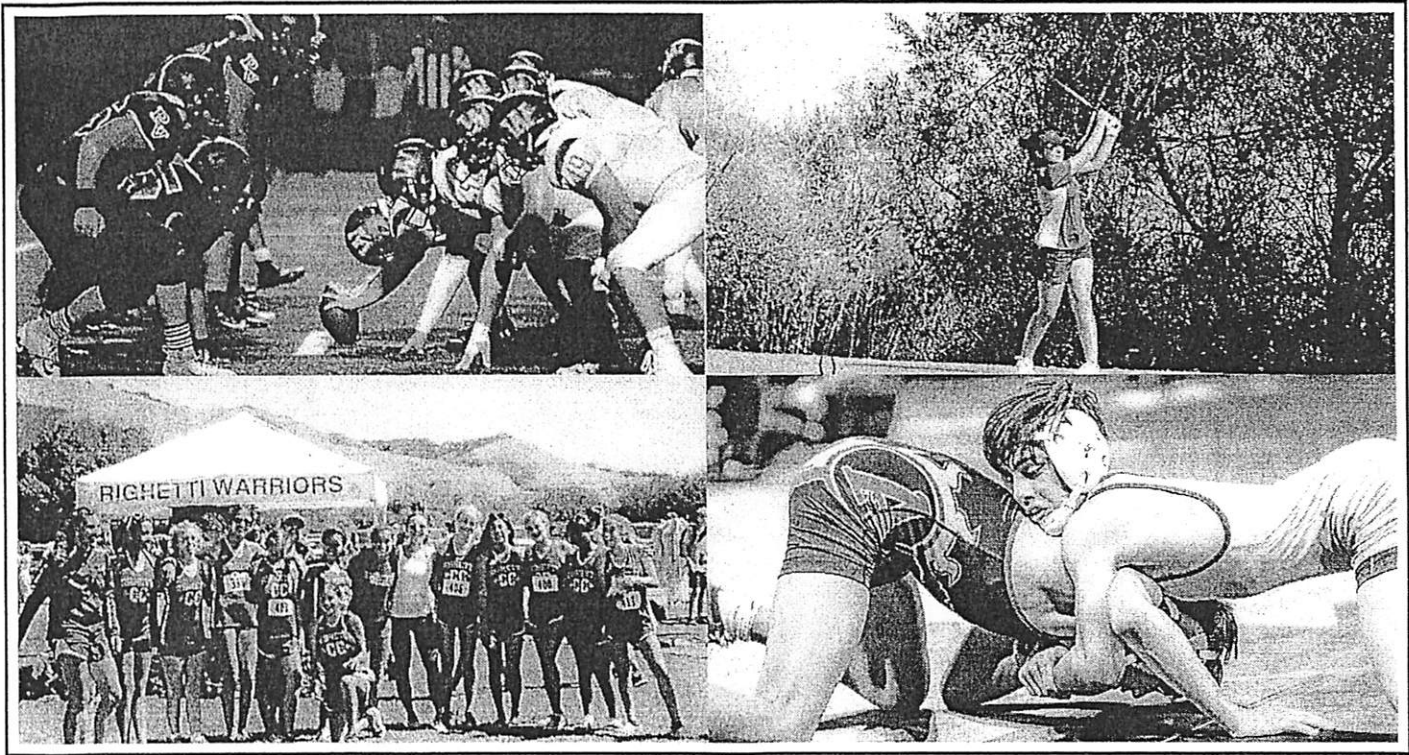

GREATNESS STARTS HERE

Join the Warrior Athletic Family by becoming a student-athlete in one or more of the following sports:

<u>FALL</u>	<u>WINTER</u>	<u>SPRING</u>
Boys Water Polo Cross Country Football Girls Golf Girls Tennis Girls Volleyball Girls Water Polo	Boys Basketball Boys Soccer Girls Basketball Girls Soccer Wrestling	Baseball Boys Golf Boys Tennis Boys Volleyball Softball Swim Track



If you would like more information, please visit us at <http://bit.ly/warriorathletics> and fill out the Athletics Interest Form.

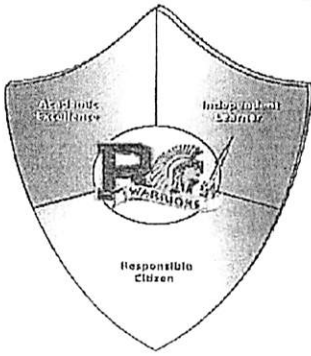

¡Bienvenidos a nuestros
Estudiantes principiantes!

Preparatoria RIGHETTI
Quedan invitados a
Participar en
Noche de Bienvenida a los Guerreros
9 de febrero a las 5:30pm/Gimnasio

~ Emparedados de BBQ hechos por FFA ~
Emparedados de Barbacoa estan disponibles por \$10
(Papas fritas y bebidas)

5:30 – 6:15pm ~ Bienvenida-En el Gimnasio
~ Banda, Animadoras y Equipo de Baile, Coro ~
6:15- 7:30pm ~ Presentaciones meseras
Academicos ~ Atléticos ~ Clubs ~ Actividades

Vestimenta de Aumentador de espiritu estara disponible para venta

Requisitos de graduación vs Requisitos A-G

Requisitos de graduación SMJUHS (220 Creditos)	Requisitos de los temas A-G (Universitarios)
<p>Estudios sociales (30 credtios) Historia del mundo moderno (P) (10 creditos) Historia de los Estados Unidos (P) (10 creditos) Gobierno (P) (5 creditos) Economía (P) (5 creditos)</p>	<p>A Historia / ciencias sociales* (2 años) Dos años de preparacion para la unviersidad - historia/ ciencias sociales (P)</p>
<p>Inglés (40 creditos)</p>	<p>B Inglés* (4 años) Inglés 4 años de preparación universitaria (P)</p>
<p>Matemáticas (20 creditos) debe cumplir con el requisito de álgebra</p>	<p>C Matemáticas* (3 años, 4 años recomendados) Álgebra 1 (P) (1 año) Geometría (P) (1 año) Álgebra 2 (P) (1 año)</p>
<p>Ciencia (20 creditos) Ciencia Física(10 creditos) Ciencia Biológica (10 creditos)</p>	<p>D Ciencia* (2 años, 3 años recomendado) 1 ano de perparacion para la universidad ciencias física (P) 1 ano de perparacion para la universidad ciencias biología (P)</p>
<p>Artes visuales y escénicas, lengua extranjera o CTE (10 creditos)</p>	<p>E Idioma extranjero* (P) (2 años, 3-4 rec.) 2 años de la misma lengua extranjera.</p>
<p>Electivas (75 créditos)</p>	<p>F Artes visuales y escénicas * (P) (1 año)</p>
<p>Salud (5 creditos)</p>	<p>G Electiva de preparación universitaria*(P) (1 año)</p>
<p>Educación Física (20 creditos)</p>	<p>(P) = Curso para preparación universitaria *Debe aprobar todas las clases con una C o mejor</p>

Visite la lista de cursos A-G de la Universidad de California (**University of California A-G Course List**) en línea

SOLO POR REFERENCIA

FORMULARIO EN LÍNEA COMPLETO

Opciones post-secundarias: Colegio de 2 años o Universidad de 4 años Militar Escuela Vocacional/Es

CLASES FUNDAMENTALES REQUERIDAS: Indique UNA (1) preferencia por cada materia.			
(P)=Preparación para la universidad/A-G aprobada · AP=Clases de asignación avanzada/A-G aprobada · (H)=Honores/A-G aprobada			
Grado 9	Grado 10	Grado 11	Grado 12
CIENCIAS SOCIALES ("a")			
Los estudiantes no toman estudios sociales en su primer año.	<input type="radio"/> Historia del mundo moderno A/B (P)	<input type="radio"/> Historia de los Estados Unidos A/B (P)	<input type="radio"/> Gobierno/Economía (P)
	<input type="radio"/> AHC Historia 101/102 Mundo Civil	<input type="radio"/> AP Historia de los Estados Unidos A/B	<input type="radio"/> AP Gobierno/AP Microeconomía
	<input type="radio"/> ESJ Historia del mundo moderno	<input type="radio"/> ESJ Historia de los Estados Unidos	<input type="radio"/> Ag Gobierno/Economía Agrícola (P)
INGLÉS ("b")			
<input type="radio"/> Inglés 1 A/B (P)	<input type="radio"/> Inglés 2 A/B (P)	<input type="radio"/> Inglés 3 A/B (P)	<input type="radio"/> Inglés 4 A/B (P)
<input type="radio"/> Inglés 1 A/B (H)	<input type="radio"/> Inglés 2 A/B (H)	<input type="radio"/> AP Lenguaje Inglés	<input type="radio"/> AP Literatura Inglés
			<input type="radio"/> Lectura y escritura expositiva (P)
MATEMÁTICAS ("c")			
	<input type="radio"/> Geometría A/B (P)	<input type="radio"/> Álgebra 2 A/B (P)	<input type="radio"/> Análisis matemático A/B (P)
<input type="radio"/> Álgebra 1 A/B (P)	<input type="radio"/> Álgebra 2 A/B (P)	<input type="radio"/> Análisis matemático A/B (P)	<input type="radio"/> AP Estadísticas
<input type="radio"/> Geometría A/B (P)	<input type="radio"/> Álgebra 2 años 1 C/D	<input type="radio"/> Geometría Intermedio A/B (P)	<input type="radio"/> Álgebra 2 A/B (P)
		<input type="radio"/> AP Estadísticas	<input type="radio"/> AP Cálculo AB
		<input type="radio"/> AP Cálculo BC	<input type="radio"/> AP Cálculo BC
		<input type="radio"/> Álgebra 2 años C/D	<input type="radio"/> Álgebra 2 años C/D
			<input type="radio"/> Geometría Intermedio A/B (P)
			<input type="radio"/> Sr. Matemático A/B (QRAT) (P)
CIENCIA ("d")			
<input type="radio"/> Física del Universo (POTU) A/B (P)	<input type="radio"/> Biología Tierra Viva A/B (P)	<input type="radio"/> Química de los sistemas terrestres (CES) A/B (P)	Cursos Electivos de Ciencias
	<input type="radio"/> ** BLE Y Química de los sistemas terrestres A / B (P)	<input type="radio"/> ** CES Y electiva de ciencia a continuación	<input type="radio"/> Química A/B (P)
<input type="radio"/> ** Física del Universo (POTU) Y Biología: Tierra Viva A / B (P) Vía NGSS acelerada *Debe estar inscrito simultáneamente en AMBOS cursos de ciencias ^Curso de matemáticas matriculado simultáneamente	<input type="radio"/> Quía de los sistemas terrestres A/B (P) & Electiva de Ciencias (opción a continuación) & ^Geometría	<input type="radio"/> AP Biología A/B	<input type="radio"/> Fisiología/anatomía A/B (P)
	<input type="radio"/> Geología 100 (AHC)	<input type="radio"/> AP Química A/B	<input type="radio"/> Ciencia Marina A/B (P)
	<input type="radio"/> Ciencias Marinas (P)	<input type="radio"/> AP Ciencia Ambiental	<input type="radio"/> Física A/B (P)
	<input type="radio"/> Física (P) y ^Álgebra 2	<input type="radio"/> AP Física 1 A/B	<input type="radio"/> Fisiología/anatomía A/B (P)
	<input type="radio"/> Fisiología/Anatomía (P)	<input type="radio"/> Geología A/B (P)	<input type="radio"/> Geología A/B (P)
	<input type="radio"/> AP Biología	<input type="radio"/> Ciencia Marina A/B (P)	<input type="radio"/> AP Biología A/B
	<input type="radio"/> AP Ciencias Ambientales	<input type="radio"/> Física A/B (P)	<input type="radio"/> AP Química A/B
		<input type="radio"/> Fisiología/anatomía (P)	<input type="radio"/> AP Ciencia Ambiental
			<input type="radio"/> AP Física 1 A/B
CIENCIA (AGRICULTURA) ("d")			
<input type="radio"/> Agrociencia y Física 1 A/B (P)	<input type="radio"/> Biología agrícola integrada 1 A/B (P)	<input type="radio"/> Química agrícola A/B (P)	<input type="radio"/> Ciencia veterinaria/AHC 152 Intro
		<input type="radio"/> Biología agrícola integrada 1 A/B (P)	<input type="radio"/> Química agrícola A/B (P)
		<input type="radio"/> Ciencia veterinaria/AHC 152 Intro	<input type="radio"/> Biología agrícola integrada 1 A/B (P)
EDUCACIÓN FÍSICA			
<input checked="" type="radio"/> Educación Física 1 A/B	<input type="radio"/> Educación Física 2 A/B	¿Pasaste 2 años de educación física?	¿Pasaste 2 años de educación física?
	<input type="radio"/> PE Pesas	S N	S N
	<input type="radio"/> PE Mecánica corporal	Clases de educación física en el reverso de esta página	Clases de educación física en el reverso de esta página
SALUD			
<input type="radio"/> Salud/Prod 301 Plan de Vida/Carrera	¿Pasaste 1° semestre de salud?	¿Pasaste 1° semestre de salud?	¿Pasaste 1° semestre de salud?
<input type="radio"/> Salud/Introducción al Liderazgo ASB	S N	S N	S N

** Via Acelerada. Debe estar inscrito en las DOS clases concurrentemente

**No podemos acomodar todas las preferencias de programación. **

LAS PREFERENCIAS NO ESTÁN GARANTIZADAS. LOS CAMBIOS DE HORARIO NO SE ACOMODARAN POR PREFERENCIA PERSONAL, TRANSPORTE O RAZONES DE EMPLEO ESTUDIANTIL

2022-23 ERHS HOJA DE TRABAJO DE INSCRIPCIÓN PARA EL GRADO 9-Cursos electivos

Por favor haga sus selecciones sabiamente. Los cambios de horario no se harán en base a las preferencias personales.

Cursos electivos: elija SEIS (4) cursos electivos y clasifíquelos del 1 al 4 con el #1 como su primera opción.

(P) = Preparación universitaria · AP = Nivel superior · (H) = Honores · CC = Inscripción simultánea (AHC)

CURSOS AP APROVADOS

Las clases enumeradas a continuación son recomendadas para estudiantes que van a la universidad y cumplen con los requisitos A-G para entrar a la universidad.

IDIOMAS INTERNACIONALES ("e")

____ Francés 1 A/B (P)
____ Español 1 A? (P) ____ Introducción a hispanohablantes A/B (P) ____ Español para hispanohablantes 2 A/B (P)

ARTES VISUALES Y ESCÉNICAS ("f")

____ Introducción al arte A/B (P) ____ Artes teatrales 1 A/B (P) ____ Producción y composición de canciones A/B (P)
____ Foto 1 A/B (P) ____ Introducción a video/películas A/B (P) ____ Banda de marimba 1 A/B (P) (por audición)
____ Conjunto de jazz A/B (P) ____ Diseño floral A/B (P) ____ Banda de Marcha (P)/Banda de Concierto
____ Coro de concierto A/B (P) ____ Guitarra A/B (P) ____ Ballet Folklorico 1 A / AH Baile 140 CC (P) (por audición)
____ Teoría musical A/B ____ Coro de varsity A/B (P) (a través de una audición)

ELECTIVOS ("g")

____ Ciencia Animal (P) ____ Artes culinarias 1 A/B
____ Mecánica Agrícola A/B (P) ____ AVID A/B (P) (debe completar la solicitud por internet)

CURSOS ELECTIVOS ADICIONALES

Las clases enumeradas a continuación cumplen con los requisitos de graduación para ERHS pero no cumplen con los requisitos A-G para entrar a la universidad.

ARTES VISUALES Y ESCÉNICAS

____ Banda para principiantes A/B ____ Coro A/B (coro de mujeres) ____ Baile mexicano para principiantes A/B
____ Madrigales A / B (por audición)

AGRICULTURA

____ Construcción de edificios agrícolas A/B ____ Soldaduría Agrícola 1 A/B
____ AHC 157 Ag Ventas/Ag Liderazgo B

Por favor entienda, que las opciones de clase están sujetas a cambios según la disponibilidad, la recomendación del maestro y/o las necesidades de intervención. Entiendo que las preferencias de horarios no están garantizadas. **NO SE HARÁN CAMBIOS DE HORARIO POR PREFERENCIA PERSONAL, TRANSPORTE O RAZONES DE EMPLEO DE LOS ESTUDIANTES.**

*SUJETO A CAMBIOS

Notche de bienvenida el 9 de febrero a las 5:30pm en el gimnasio. Los padres y estudiantes de primer año que ingresan están invitados a asistir a Warrior Welcome! Ven a conocer más sobre nuestros cursos académicos, atletismo, clubes, actividades y más! Ver volante adjunto.

¡Consulte el folleto de descripción del curso disponible en nuestro sitio web en www.righetticounseling.com → class/course registration para la descripción de la clase, los requisitos previos requeridos, las rutas CTE y más!

Política de cambio de horario

Los cambios de horarios realizados serán solo por los siguientes motivos:

1. HORARIO INCOMPLETO Y / O ASIGNADO AL ESTUDIO HALL / RICKMAN
2. COLOCACIÓN INCORRECTA
3. FALTA DE CURSO REQUERIDO NECESARIO PARA GRADUACIÓN / REQUISITO A-G

RHS 2022-23 OFERTAS ELECTIVAS PARA ESTUDIANTES DE PRIMER AÑO

Los estudiantes toman 20 créditos electivos en su primer año. Se REQUIEREN 5 créditos de Salud (un semestre) y 5 créditos (un semestre) de uno de los siguientes cursos: Prod 301 / Planificación de vida y carrera o Introducción de liderazgo a ASB. Estos cursos de un solo semestre se combinarán con Salud para obtener 10 créditos (un año) de instrucción. Los 10 créditos restantes se elegirán de la lista de asignaturas optativas de un año a continuación.

Consulte el folleto de descripción del curso disponible en nuestro sitio web en www.righetti.us para descripciones más detalladas del curso.

CURSOS COMBINADOS CON SALUD

Curso	Descripción	Crédito	A-G
Salud REQUERIDO (Combinado con curso continuo)	Salud es un curso semestral el cual cubre salud mental, crecimiento humano, sistemas corporales, nutrición, dependencia química, STD y planeación familiar. El énfasis será en cambios de estilos de vida para largo plazo para promover una larga vida saludable. El plan de estudios incluye: Conciencia de seguridad personal, Enfermedades mentales, la relación entre Dieta y Enfermedad, investigación de enfermedades comunicables, componentes críticos de embarazo saludable, amplia revisión de métodos para planeación familiar. Este curso proporcionará 5 unidades de salud.	5	No
Prod 301 / Planificación de vida y carrera	Presenta a los estudiantes un proceso para tomar decisiones que les ayudará a visualizar y planificar una carrera futura productiva, alcanzable y estimulante. Este curso culmina con el desarrollo de un plan de carrera / educación de 10 años utilizado con fines de asesoramiento y académicos. Este plan personalizado de 10 años proporciona a los estudiantes el enfoque y la motivación intrínseca para tener éxito en la escuela secundaria, la universidad, el trabajo y la vida.	5	No
Introducción al Liderazgo ASB	Esta clase está diseñada específicamente para estudiantes de primer año solamente. Las habilidades de liderazgo se desarrollan a través de la participación en la planificación e implementación de una variedad de actividades de estudiantes y personal.	5	No
CURSOS ELECTIVOS ADICIONALES (recomendados para estudiantes que van a la universidad y cumplen con los requisitos de A-G para ingresar a la universidad)			
Francés 1	Este curso está diseñado para presentar al estudiante las habilidades básicas de comunicación en francés. Se enfatizarán todas las habilidades para el desarrollo del lenguaje: lectura, escritura, comprensión auditiva y expresión oral. Los estudiantes también comenzarán a aprender sobre la cultura y la historia francesa. Se requiere trabajo individual y en grupo, y se espera que los estudiantes participen en la producción de diálogos breves en francés.	10	Si
Español 1	Los estudiantes en este curso aprenderán cómo comunicar de sí mismos, su familia, sus amigos y sus intereses. Los estudiantes estarán expuestos a información sobre varias culturas de habla hispana. Los estudiantes trabajan individualmente, en asociaciones y en grupos para producir diálogos simples. Se espera que los estudiantes mejoren gradualmente sus habilidades para que puedan responder solo en español	10	Si
Español para hispanohablantes 2	La clase está diseñada para hispanohablantes que pueden hablar, leer y escribir con dominio del español y enfatiza el dominio de la escritura, la lectura y las habilidades de comunicación oral, con especial atención a la ortografía, las marcas de acento y la expansión del vocabulario de los estudiantes más allá del de español que hablan en casa. Se aprenderá el valor, la historia, la cultura y la geografía. El curso tiene como objetivo desarrollar la alfabetización académica y la conciencia cultural a través de actividades diarias de escritura, presentaciones grupales y discusiones que abordarán modismos y variaciones del idioma.	10	Si
Introducción / Español para Hispano hablantes	Este curso preparará a los hispanohablantes a tener éxito en cursos subsiguientes en español. Los estudiantes están completamente inmersos en un ambiente académico de habla hispana. Instrucción abordará todas las áreas de la habilidad de lectura incluyendo conciencia fonética, desarrollo de vocabulario, comprensión lectora, gramática y lectura. Hispanohablantes con dificultades tendrán más confianza con actividades relevantes y auténticas como discusiones en clase, diálogos, presentaciones orales y diarios.	10	Si
Introducción al Arte	Este curso está diseñado para explorar principios básicos de diseño y color utilizando ejercicios en varios medios, incluyendo: recortes de papel, carteles de colores, marcadores de fieltro, lápices, lápices de colores y tinta, con énfasis puesto en aplicación práctica. Énfasis adicional será colocado en la presentación del portafolio de trabajo.	10	Si
Teatro Artes 1	Este curso presentará las habilidades básicas de las artes teatrales en cuatro áreas principales de contenido: actuación, historia teatral, lectura de guion & dramaturgia, aplicaciones técnicas de teatro/carrera. Los estudiantes desarrollarán habilidades de actuación, obtendrán un entendimiento del contexto histórico teatral, utilizarán habilidades creativas para escribir y serán introducidos a diseño de escenarios, vestuario teatral y maquillaje.	10	Si
Fotografía 1	Este curso "práctico" proporciona capacitación y experiencia en los elementos de fotografía, de lo básico a intermedio, en lo técnico y artístico. Estudiantes aprenderán las características de una cámara a nivel profesional para desarrollar sus habilidades compositivas y técnicas. Estudiantes usarán una variedad de técnicas para refinar la presentación de sus fotografías. A través de todo el proceso los estudiantes observan, critican, y aprenden de las mejores fotografías del mundo, participando en exhibiciones de trabajo estudiantil.	10	Si
Introducción de Video / cinematografiar	Este curso está diseñado para presentar a los estudiantes el arte del cine y la producción de videos. Los estudiantes aprenderán técnicas de filmación utilizando la cámara, la computadora y varios programas informáticos como herramientas para contar historias a través del sonido y las imágenes. Los estudiantes aprenderán el lenguaje del cine y la historia del cine. Los estudiantes que deseen tomar esta clase deben estar dispuestos a aprender a trabajar en un entorno grupal.	10	Si
Diseño floral	Estudiantes se familiarizarán con teorías y principios de diseño artístico y su influencia en la industria floral. Estudiantes obtendrán conocimiento y habilidades para entender percepción artística, expresión creativa, contexto natural e histórico. Asignaciones estarán basadas en lo abstracto, dos y tres diseños dimensionales, historia cultural, teoría, teoría de color, y críticas analíticas de varios trabajos artísticos florales.	10	Si
Ballet Folklórico / AHC Baile 140	Este curso es una clase de danza avanzada. Se enseñarán danzas tradicionales regionales de México que incluyen trabajo de pies, estilos regionales, presencia en el escenario y coreografía. También proporciona instrucciones sobre las dimensiones estéticas, culturales e históricas del Ballet Folklórico. ** Curso concurrente de AHC	10	Si
Banda de Marimba	Banda de Marimba es una clase anual con presentaciones. Se explorará música tradicional y contemporánea de América Latina con énfasis en géneros de música mexicana con habilidad de desempeño. Estudiantes participarán en presentaciones dentro y fuera de la escuela. Esta clase permitirá a estudiantes de todos los orígenes a experimentar y entender la danza como un componente del patrimonio Mexicano.	10	Si
Banda de Marcha y Concierto	Esta clase anual y presentaciones, está diseñada para todos los estudiantes con experiencia en el desempeño de instrumentos musicales de viento, metal, o de percusión. Los estudiantes que participan en esta clase, se les requiere hacer presentaciones en reuniones, eventos deportivos y conciertos. Hay presentaciones que se requieren fuera del día escolar normal. Los estudiantes deben proporcionar el atuendo apropiado como se describe en el manual de la banda.	10	Si

Conjunto de Jazz	Encuesta de todos los estilos de Jazz para incluir Big-Band Swing y Rock and Roll. Estudiantes presentarán conciertos y melodía improvisada sobre una progresión de acordes.	10	Si
Guitarra	Este curso está abierto a todos los estudiantes interesados en aprender a tocar la guitarra o a mejorar sus habilidades existentes. Individuos y grupos trabajarán en aprender lo fundamental de tocar la guitarra, incluyendo lectura y teoría básica de música. Estudiantes trabajarán en aprender acordes avanzados, cuerdas individuales y trabajarán en diferentes estilos musicales. También los estudiantes aprenderán la historia de la guitarra, e instrumentos relacionados.	10	Si
Conciertos de coro	Concierto de Coro es un curso de principiantes para todos los estudiantes interesados en música coral. Este curso desarrolla habilidades musicales básicas, vocabulario musical básico y principios de lectura a primera vista. Estudiantes aprenderán a respirar, entonación, sonidos vocales, dicción y como seguir una parte de la música escrita. Este grupo canta en todos los conciertos. Este curso puede ser repetido hasta estar listo para audición para Coro Universitario y Madrigales.	10	Si
Composición & Producción musical	En este curso práctico, los estudiantes compondrán y grabarán canciones y otras formas de música. Aprenderán sobre teoría de la música, composición, arreglo, historia de la canción, interpretación instrumental, firma y escritura de letras. Los estudiantes aprenderán y utilizarán equipos y software de grabación de música. Los estudiantes que no tienen habilidades previas para escribir canciones, tocar un instrumento o cantar son bienvenidos, pero deben recibir la aprobación del instructor y se espera que desarrollen adecuadamente una o más de esas habilidades durante el año.	10	Si
Aplicaciones computacionales A/B	El propósito de este curso es ampliar las habilidades y los conocimientos tecnológicos de los estudiantes mediante la utilización de las herramientas tecnológicas del siglo XXI, así como otros cursos escolares. Los estudiantes aprenderán las características básicas de Microsoft Office, incluyendo Word, Power Point, Excel y Publisher. También se cubrirá la investigación avanzada en Internet para varios tipos de reportes. Los estudiantes usarán el software Typing Master Pro para mejorar las habilidades de teclado.	10	Si
Ag Mecánica	Esta clase está diseñada para que los estudiantes tomen conciencia de que se necesita una formación educativa avanzada, para llevar a cabo una carrera en reparación agrícola y agricultura en general. Esta clase enseñará habilidades de taller básicas incluyendo trabajos con madera, trabajo con cuerdas, plomería, electricidad y afilado de herramientas. Estas clases habilita a los estudiantes a participar en actividades de la FFA..	10	Si
Ciencia Animal	Este curso ampliará el conocimiento de temas avanzados en ciencia animal incluyendo nutrición animal, fisiología, reproducción, cuidado apropiado de animales, prácticas de salud animal y técnicas de manejo.	10	Si
Artes Culinarias 1	Artes Culinarias 1 está diseñado para proporcionar a estudiantes con las competencias necesarias en áreas de alimentación y nutrición. Estudiantes aprenderán conceptos básicos de nutrición, recursos de conservación de alimentos, preparación de alimentos, preservación de alimentos, uso de agencias para el consumidor como recursos, y la relación entre nutrición, aptitud física y buena salud.	10	Si
Teoría musical	Este curso está diseñado para preparar a los estudiantes para un conjunto avanzado y matriculación para programas de música de nivel universitario. Los estudiantes cantarán a la vista, tomarán dictados melódicos y escribirán composiciones y arreglos musicales.	10	No
AVID	La misión de AVID es asegurar que todos los estudiantes, especialmente los menos atendidos, tengan éxito en un plan de estudios riguroso, completen una vía preparatoria rigurosa para la universidad, ingresen a las actividades principales de la escuela, aumenten su inscripción en universidades de cuatro años y se conviertan en participantes y líderes educados y responsables en una sociedad democrática. <u>DEBE COMPLETAR LA SOLICITUD DE AVID.</u>	10	Si
Coro, Varsity	El Coro Varsity está abierto a todos los estudiantes de todos los grados. Este es "el" coro de la escuela. Este curso está diseñado para desarrollar el sonido coral de 4 partes, las destrezas de lectura a primera vista, la capacidad de mantener su parte frente a los demás y la música a capela. Este coro hace varios conciertos cada año. Los estudiantes deben hacer una audición para este curso.	10	Si
CURSOS ELECTIVOS ADICIONALES (cumplen con los requisitos de graduación para ERHS pero no cumplen con los requisitos A-G para ingresar a la universidad)			
Baile Mexicano (Principiante)	Esta es una clase de baile de un año que no se ejerce. Se desarrollarán técnicas y vocabulario de danza tradicional mexicana. El propósito de esta clase es enseñar a los estudiantes los fundamentos de la danza folclórica mexicana y prepararlos para la clase A / B de danza folclórica mexicana intermedia, así como adicionar para el Ballet Folklórico. Las audiciones para el Ballet Folklórico del año siguiente se llevan a cabo durante el semestre de primavera.	10	No
Banda (Principiante)	Esta clase ofrece una oportunidad para que los estudiantes comiencen el estudio instrumental. Es especialmente valioso para aquellos que no han tenido una oportunidad previa. Los estudiantes pueden tener la oportunidad de pasar a la banda de Marcha / Concierto si el estudiante recibe la recomendación del director de la banda.	10	No
Coral A / B	Coral es un curso de inicio para estudiantes interesados en la música coral. Este curso desarrolla habilidades musicales básicas, vocabulario musical básico y lectura a primera vista. Los estudiantes aprenderán acerca de la respiración, tono y voz, sonidos vocales, dicción y cómo seguir una parte de la música escrita. Este grupo canta en todos los conciertos. Este curso puede repetirse hasta que esté listo para adicionar para Coro Varsity y Madrigales.	10	No
Madrigales	Madrigales es un curso de audición solo para todos los estudiantes con entrenamiento musical avanzado y talento excepcional. Si es posible, los estudiantes deben inscribirse simultáneamente en el Coro Varsity.	10	No
Edificación y construcción agrícola	Este curso introduce a los estudiantes a equipos, métodos y materiales de carpintería manual y mecánica mientras construyen una variedad de proyectos de madera. Los proyectos incluirán casas para pájaros, bloques de carnicería, muebles y proyectos decorativos de madera. También se explora la construcción de cajas, puertas y cajones. La clase es 40% de lectura y 60% de actividad.	10	No
Soldadura Agrícola 1	Este curso se enfoca en la teoría, la práctica y la aplicación de varios procesos de unión de metales, incluida la soldadura de oxiacombustión, la soldadura fuerte, el corte con llama, los procesos eléctricos y una introducción a la soldadura mig. Los estudiantes desarrollarán competencias en seguridad de taller y herramientas. Los estudiantes tendrán la oportunidad de construir su propio parilla asadora. Tomar estas clases permite al estudiante participar en actividades de la FFA.	10	No
AHC 157 Ag Ventas/Ag Liderazgo	El estudio de los principios y prácticas del proceso de venta: estrategias y enfoques de venta, por qué y cómo la gente compra, prospección, gestión del territorio y servicio al cliente. Se explorarán las habilidades de autogestión, comunicación e interpersonales necesarias para desarrollar habilidades de gestión, cualidades de liderazgo y facilitar el trabajo en equipo dentro del sector de la agroindustria. Los estudiantes obtendrán experiencia a través de actuación y ventas formales.	10	No